哈爾濱五日畫報

（郵政掛號特准認爲新聞紙類）
第三卷第十一期
大同二年十一月五日

▲本畫報訂閱價目
零售 每期 大洋一角
每月 六期 大洋五角
半年 三十六期 大洋二元八角
全年 七十二期 大洋五元
外埠酌加郵費

國泰 平安 鳳翔 巴拉斯（四大有聲影院）
不日開演 奮鬭 陳燕燕 鄭君里 主演
不敵鉅片 海上閻王 王次龍 葉娟娟 主演

父母爲子女儲蓄教育費
子女爲父母儲蓄養老金請到
中國銀行 特種存欵
電話七一七一 詳章備索

德發鐘表眼鏡唱機行
如承惠顧無任歡迎
定價二十八元附帶音樂片
道外許公路景陽街南牢打
本行新到大宗各樣式唱機繁多不及備載

霽虹現在已置備 最新標準英文俄文手提式打字機 五種
速學者從學費便宜
日語速成部 每月國幣四元
簿記傳習部 每月國幣四元
本所附設
所址 道外正陽頭道街泰來仁四隔壁 道裏大外國七十號

球王郭七「按郭七名淑娴因同學十名盟爲姊妹郭適行七故名之伊對於球類具長處如籃球排球網球壘球擲鐵球等無一不精通此次特請運動會頗得盛譽之爲球王宜乎」高級學校

哈爾濱 同興南醬公司
各種醬油
南式腐乳
諸色鹹菜
物美價廉
總發行所 正陽十五道街路北 電話二二〇四
分發行所 道外北頭道街路東 電話三〇六〇

金城銀行
▲儲蓄部 整存整付 整存零付 活期存息 分期付款 另有詳章 承索即寄
◀分總行▶ 天津 北平 上海 漢口 大連 青島 南京 蘇州 常熟 鄭州 開封 石家莊 哈爾濱
辦理一切商業銀行兼營儲蓄業務 行址 道裏欵端街三號 電話5451 5452

大中銀行
◀正陽三道街口▶
通匯地點
天津 南京 常州 漢口 南陽 信陽 陝州 寶雞 高平 濟南 北平 上海 徐州 開封 正陽關 許昌 武安 石家莊 新鄉 洛陽 鄭州 保定 鎮江 新浦 章德 開封 安陽 駐馬店 太原 大同 黃川 蘇州 運城 鎮江 周村 許昌 修武 焦作 郾城 無錫 蘇州 ……
營業時間 上午十時至下午二時
電話 二三一四 〇四二 四一 一六
電報掛號 九九九九

中央產科醫院
道裡首創第一家
專門產科 且保安全 取費低廉 經驗宏富 備有病室 手術敏捷 住院生產
地址 中國八道街白宮西首

交通銀行
有錢積蓄 當積蓄 莫待無時 思有時
儲蓄部 備有詳章 即寄
電話 四三六一 五二一四 三四四
道裡中國十道街外四道街

松濱學社招生廣告
本社聘請富有經驗之中俄國人專以教授（一）日文（二）英文（三）俄文（四）數學（五）代數（六）自然科學（七）各科 來社接洽可也
地址 正陽頭道街萬國儲蓄會對過三層樓上

清真 銘餅周
烤涮 羊肉
△道外景陽街△（上市丁）
△本主人謹啓△

感謝長鬚于道人
余子珍小女經不幸吐血之症治好 高醫人道外北小六道街路西
聲遠堂 介紹人 呂子群 高子珍 啓

彩霞湘繡 湖筆 鏡匣
道裏中國十三道街
批發門市價特低廉

小揚州志

社會小說 第二回 若雲 (42)

長篇小說 廿年春影

海燕 閣主

長篇小說 摩登生活

老斐 (61)

（中美眼鏡行）
本行原料美國各國工廠設有克羅克斯運...
...

設道裏石頭道街西頭路北
應時小賣
包辦酒席
銀行公會電話二二七二

光陸眼鏡商店
本店創業伊始報實惠顧起見決不牟利亦不言減價折扣以等待顧俗套實有主意試驗可主本店特設親機來工廠特請專門技師電目配鏡自磨水晶並驗光花鏡近視散光茶晶不養備老光所磨配概無免齊工費
哈爾濱道外正陽街西首路南門牌十四號

敝號因顧客起見特…
由北京名廚師初來哈文禮聘名手精製馬蹄燒餅各種小菜爆肉片等類並有清蒸鴨子燕窩魚翅羊肉涮鍋子等早晚皆有價目格外公道
北京館主人 陸景春 啓

本所創立五載於茲畢業男女學生已達五百餘名在各機關服務者已十分之五由本所介紹者亦不鮮成績卓著昭昭在人耳目實非確語 時間 每日兩小時
地址 南崗建築街十五號 暨陽華文打字傳習所 啓

餡餅周重要啓事
景陽街一九四號久雜貨店於十月一號實成已有該號將該號空屋讓與小號所有一切賬目均由該號清理與小號相干恐未週知特此聲明

各種自來水筆廉價表
166西洋生牌自來水筆 每支哈洋五元五角
西洋芒牌自來水筆 每支哈洋一元
愛國白金牌自來水筆 每支哈洋二元
愛國西洋牌自來水筆 每支哈洋三元
八號快樂牌自來水筆 每支哈洋二元五角
82快樂派克自來水筆 每支哈洋六元
圓頭萬古牌自來水筆 每支哈洋二元二角
五號萬古牌自來水筆 每支哈洋三元六角
成功牌自來水筆 每支哈洋四元
518雙手牌自來水筆 每支哈洋八元五角
濱江道外中九道街十四號電話二二三九號 傳文閣筆莊文具批發商店 啓

哈爾濱航業聯合局廣告
啓者本局爲統一航運便利客商凡有運貨買票等事均可來局直接辦理手續簡便特別迅速用將本局地址及電話並開船日期奉告如左
地址 總局道外十二道街電話 二一九五一（經理室）二六四八（運輸課）三一六〇（總務課）二八六九（機械課）
頭道街辦事處電話 三九四〇（會計課）二〇六四（材料課）
五道街售票處電話 二三四八（行船股）三四六八
高粱燒經理處電話 二二六三 傳票處電話 三三六四
夜間應用電話 二二八六九 船檢會電話 二三二六
三二八六四三 總機運輸課普通使用

東亞漢文打字傳習所招收男女生廣告

科別 速成科，普通科，速成科 十個月畢業，普通科 十二個月畢業。學費 國幣六元，時間 由早七時起至晚十時止。
所址 道裡中國十二道街七十號樓上
詳細簡章函索即寄

快樂牌
自來水筆 變色墨水 堅固耐久 人人愛用

各大書局文具店均有代售
批發處濱江四道街益順興

市公署特立案 亞新華文打字傳習所招生廣告
速成科 十二元
普通科 六元
練習科 四元
優點 本所對市公署有許可後業市公署及附屬機關需用打字人員時先儘本所畢業生錄用 本所對市公署各職員家族有學打字者學費從廉
道裡外國三道街路南十八號

震美拍攝之 兒童哭美 靜壯合影
摩登化的攝影
就是 震美照像館

本館聘請女照像技師 新到最新照像及彩色照像 新式歐亞照像 技術 精巧 各種 銅版 新添美術自動電話 地址 正陽四道街江北百貨商場樓上
附設照像傳習所 ▲招生 速成科三月畢業

哈爾濱北天金店
到哈爾濱北天金店買貨能得到如下的優點 個個銀足色是十足金的首飾是玲瓏精巧的器皿是迎合時式的鐘表是歐西名廠的眼鏡是頂好石料
道外正陽五道街八 電話二二九〇

德國蔡司伊康
「康泰時」像匣

總經理 禮和洋行
道裏大安街四十八號
電話二四八五

加當 GARDAN
「加當」能止百痛如風濕骨痛頭痛牙痛以及婦女經痛等且可以久服毫無副作用及其他流弊

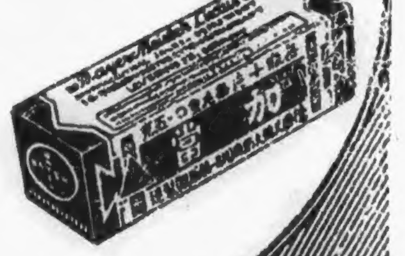

拜耳大藥廠

阿特靈 ADALIN
安眠良藥「阿特靈」性質純正功效靈速味淡無臭服之毫無流弊故君果選用阿特靈則不特睡眠暢適且使足下翌晨醒來饒有新精力

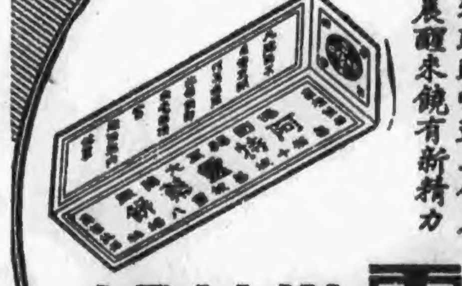

平民們說
東和利是平民化的商店，
他的綿紗部，布樣很全，美，堅，樸素，經濟。
衣服，只要式樣樸素，綾羅綢緞，也會不及布料。
總經理處 道裡中國五道街三十一號 道外北二道街 東和利 協信洋行

道裡中國八道街南 宏慈診療所
女生殖器各種病症內外科各種病症皆能治癒
診察時間 上午九時起下午八時止
宏慈診療所 謹白

花開花卸

本期圖片爲哈爾濱高級學校第一次聯合運動會專刊

本期圖片均由本報攝影記者孟述尼在會場中攝

全體運動員合影（上）
全體職員合影（下）

三小段

老夥計

一、「出風頭」像如今這樣年頭，我們既不是老頭子，總應該有點出頭，像如今這樣打年頭，理髮店內聽頭，着人們要講滑頭。

二、「讓你渾身上下腦袋疼」，這小子總是，活頭，很大聲的吵。

三、浪千里，弱水三千，去人兼有詩，作了明星的明星之外，同游泳打球學英文，赤腳大仙，腿正在去桌球家署總什麼——下攻，子業文。

會場零訊

孫桂雲、吳梅仙，當年成績顯著，名振一時，其五十米成績爲七秒二，而六十米決賽，成績竟爲七秒，此次……

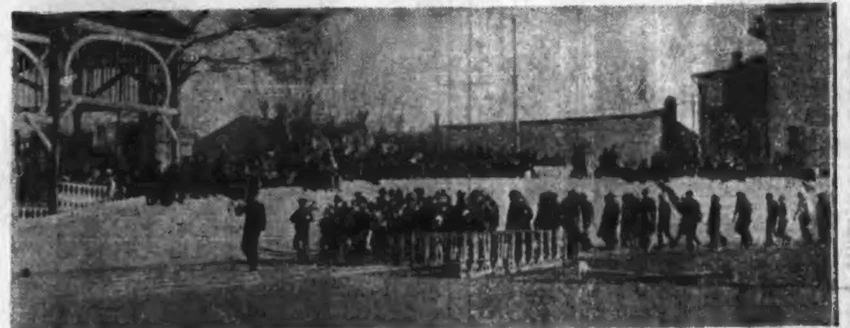

開會時全體繞場情形

女子四百米接力自右而左：偉文、盛前、朱文、朱玉泰、家毛、衣昭若

師專　歡呼隊

兩個消息

高曼

陳凝秋與張女士近訊——一時的陳凝秋，幾年以來仍然和從前一般，在哈埠文壇上會轟動一時的陳凝秋，突然入了明星公司，洪深特意爲他選了一個「鐵板紅淚錄」，他爲要在這劇中扮角色，便把他茅草一般的頭髮也刷得整齊亮光了。

重陽

馮善元

一年容易又重陽。
我傲烟霞菊傲霜。
門有白衣人送酒。
詩成紅袖夜添香。
心構久忘甘居後。
遊興猶濃老不妨。
更喜弟兄同作客。
茱萸遍插醉飛觴。

籃球錦標第二中學隊

醫專女子接力隊

徵稿

本報徵求小說、散文、閒話、詩歌、曲詞、美術、名人字畫、書畫、攝影照片、漫畫、事記、人物、一切稿件、美術品、明星照片、各種……一經刊用，稿酬從優。

租好房的消息！

您要住好房嗎？局後身住南崗郵政街四號，慈善房間又清淨，住雅房七號，又方角有，信言之致不請謁到也該處本號拐南房看啓路。

電話出讓

茲有道裡自動電話一座，出讓有需用者，請向本報營業部接洽可也。

五芳齋

各色酒席　適口便酌
歡迎惠臨　獨鈑宴客
（道裡中國十三道街電話五七四三）

美國舊金山人壽保險公司緊要啓事

逕啓者：茲值鼠疫流行，民衆來此時，特辦防疫保險本公司保障人壽且兼保家庭，要事之者……如願投保請至本公司洽商或用電話，索取簡章即寄。

資本暨組織　保險利益　投保資格

美國舊金山人壽保險公司

詳章函索即寄
公司地址哈爾濱道裡中央大街一八零號電話二五〇七

大美國舊金山人壽保險公司經理　關旭東謹啓

女子籃球決賽（左）優勝隊女一中，與亞軍扶輪隊合影（右）兩隊激戰之情形

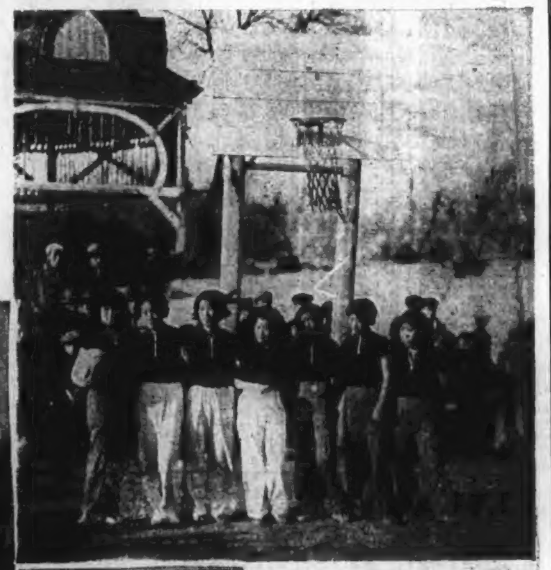

女子籃球冠軍第一中隊

男子排球決賽兩幕（上）劉乃勤扣球姿勢（下）二中師專決賽情形

執政諭祭萬繩栻文

許寶蘅撰

惟大同二年一月二十二日，執政特派秘書官許寶蘅，前內閣丞萬繩栻……

有贈過新京

王禹欽

移燈宛轉按箋襟，雲母屏風百圖眉……

男子排球冠軍第二中學隊

香氣

老丹

笑的加油

浩如

醫專歡呼隊

女子排球冠軍第一女中隊

五畫出版啓事

本報擇出第一卷之優良圖片，印成冊，日內即行出版，每冊實價國幣兩角，印刷無多，購者從速。

徵賽各種攝影姿勢（左）女二中曲文英百米起跑（中）修玉英二百米終點（右）男子二百米起跑

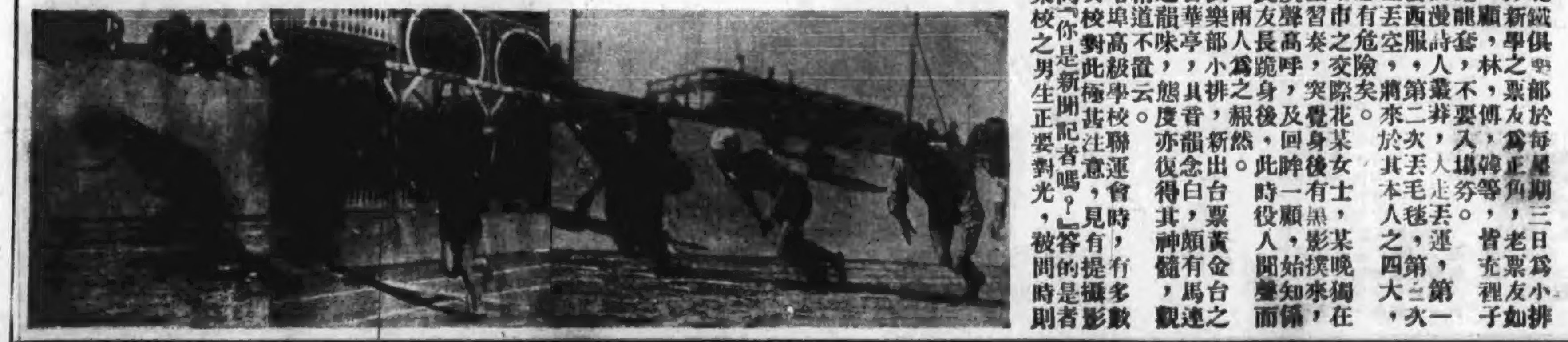

小新聞